DÉMARCHE D'ACCEPTATION ET DE SUIVI DES PROJETS DE RECHERCHE AU CSSS-QN

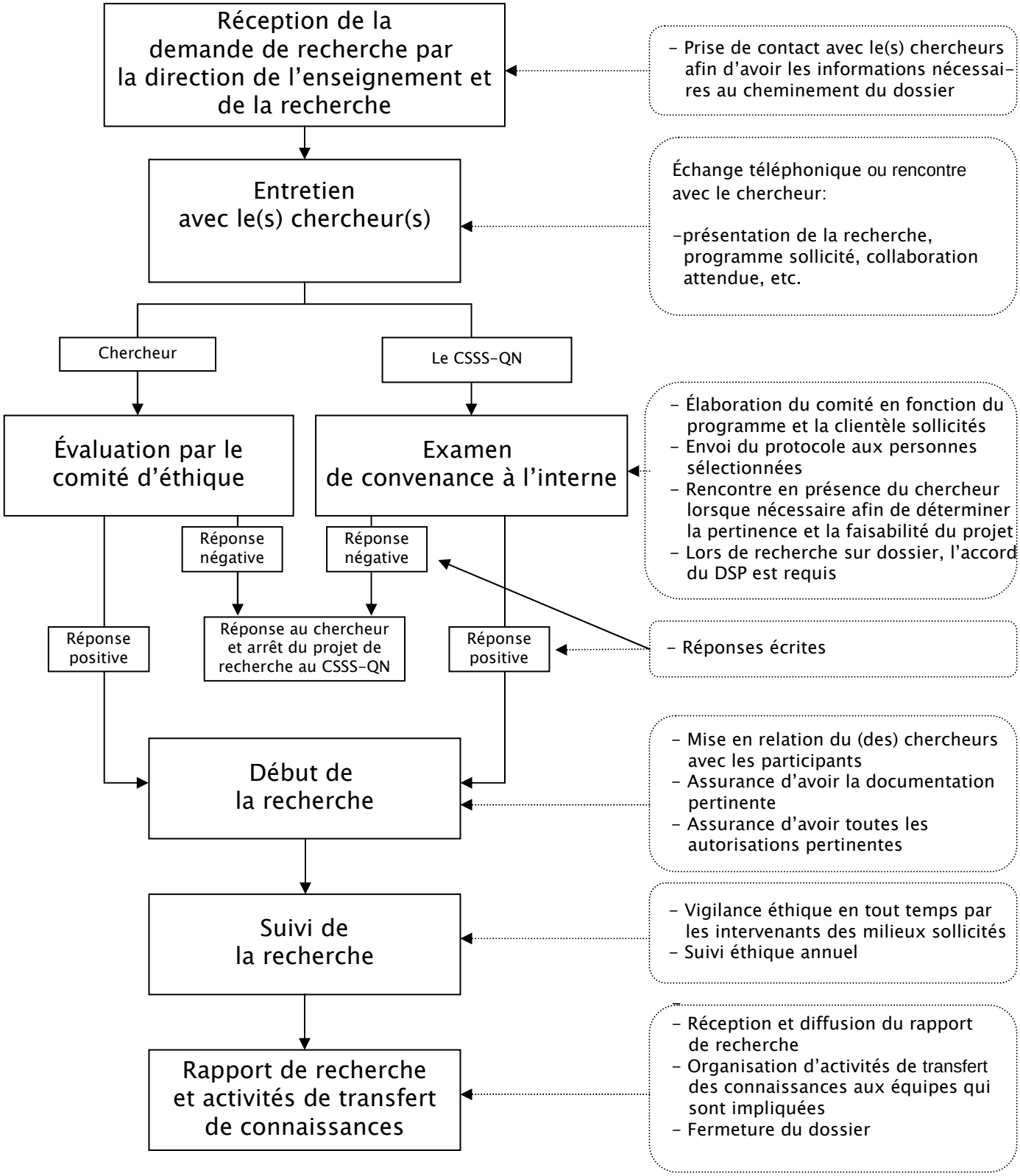

Coordination de l'enseignement et de la recherche - Mars 2009